

"MODERNIZARE CENTRU DE PERMANETA MEDICALA SI PUNCT DE LUCRU G.A.L. "TINUTUL VERDE" "

- TABLOU DE TAMPLARIE EXTERIOARA PUNCT DE LUCRU G.A.L. "TINUTUL VERDE" -

NR. CRT.	INDICATIV	DESCRIERE	VEDERE	DIMENSIUNI		NR. BUC. /NIVEL	TOTAL BUCATI	SUPRAFATA (MP)	OBSERVATII
				GOL PERETE (M)	TAMPLARIE (M)				
	F11	Tamplarie PVC, RAL 9010 cu rupere de punte termica Caracteristici geam: Clar 4-16-4 clar		0.64 0.64	0.60 0.60	1(partier)	1	0.36 mp/bucata	SE MONTEAZA IN SPATIILE P02-GRUP SANITAR

PLAN

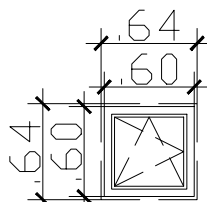
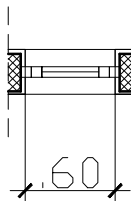

NOTA:

- Toate cotele (dimensiunile) se vor verifica de catre executant inainte de inceperea lucrarilor.
- Modificarile sunt permise numai cu aprobarea arhitectului proiectant. Planurile se citesc impreuna cu plansele de instalatii pe specialitati si Rezistenta.
- Diversele echipamente ale firmelor furnizoare de echipamente si materiale nu vor modifica prezentul proiect fara acceptul proiectantului general.

MODUL DE CITIRE AL
DESCHIDERILOR DE USA

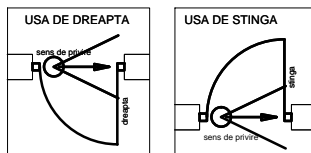

NOTA:

TIMPLARIA INTERIOARA ESTE PRIVITA DINSPRE FATA DE INCHIDERE. SENSUL DE DESCHIDERE SE STABILESTE CONFORM STANDARD 1637.

TABLOUL DE TIMPLARIE SE VA CITI IMPREUNA CU PLANURILE DE EXECUTIE. SE VOR RELEVA GOLURILE DE USI SI FERESTRE PE SANTIER, INAINTE DE EXECUTIA TIMPLARIEI.

nota : masuratorile de montaj se vor face la fata locului, aceste dimensiuni sunt orientative

VERIFICATOR				
VERIFICATOR/EXPERT	NUME	SEMNATURA	CERINTA	REFERAT / EXPERTIZA NR. / DATA
PROIECTANT GENERAL	PROIECTANT DE SPECIALITATE	BENEFICIAR: COMUNA BARLA, JUDETUL ARGES		
 SC FEBOS SRL Pitesti J03/2448/1991 Tel/Fax: 021 348 04 08 CONSULTANTA SI PROIECTARE	 IONUT-LUCIAN POPA Birou Individual de Arhitectura Bucuresti C.I.F. 36745007 TNA: 8561 Tel: 0786 397 697	LUCRAREA: MODERNIZARE CENTRU DE PERMANETA MEDICALA SI PUNCT DE LUCRU G.A.L. "TINUTUL VERDE" ADRESA: COMUNA BARLA, JUD. ARGES		
PROIECT NR.	88/2016	FAZA: PT+DE		
SEF PROIECT	Ing. Georgeta Tuța		Scara : 1:50	Denumire plansa: TABLOU DE TAMPLARIE EXTERIOARA
PROIECTAT	Arh. Ionut-Lucian Popa			
Desenat CAD	Arh. Ionut-Lucian Popa			
DIRECTOR	Ing. Liviu Constantinescu		Data: 2016	Plansa nr. TTE16